



GEMLİK DEVLET HASTANESİ ORGANİZASYON YAPISI



Doküman No:KU.YD.01

Yayın Tarihi:05.03.2007

Revizyon No:07

Revizyon Tarihi: 16.11.2022

Sayfa No: 1 / 1

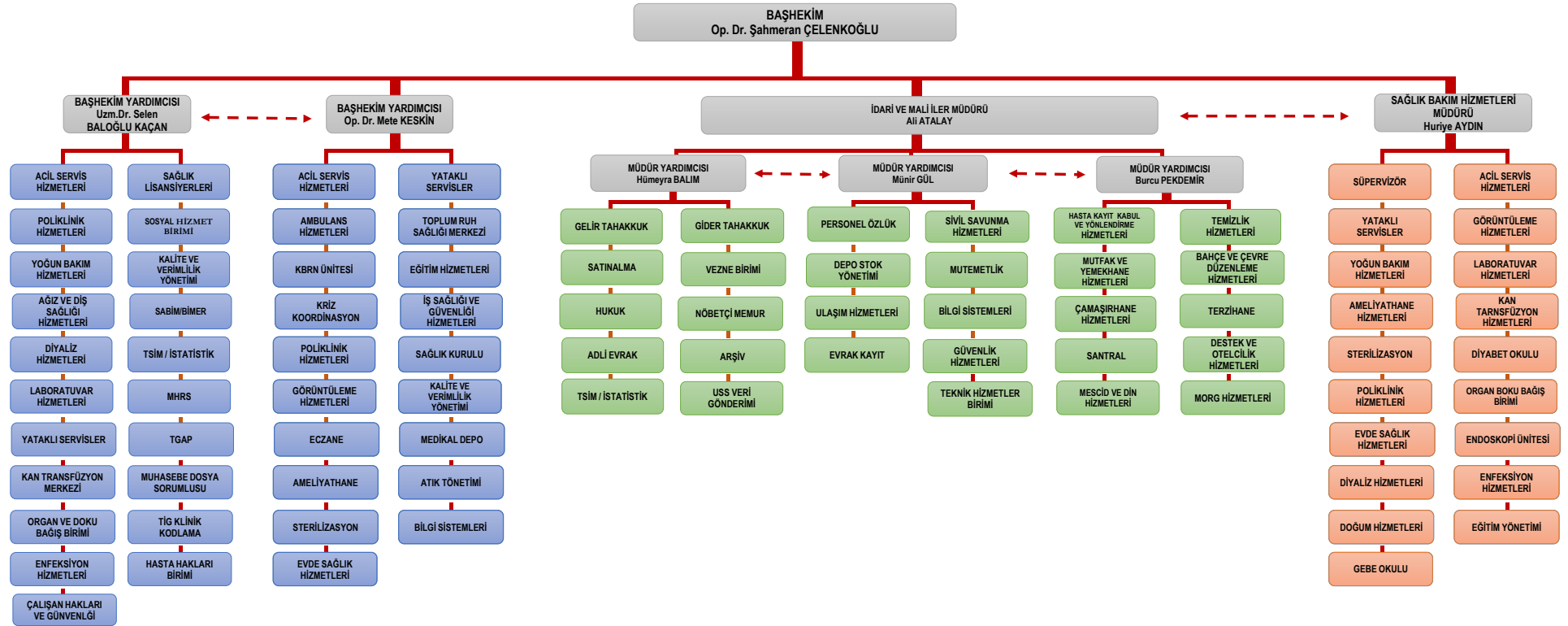

1. Başhekim Yardımcıları, İdari ve Mali İşler Müdürlüğü, Sağlık Bakım Hizmetleri Müdürlüğü arasında yatay ilişki vardır.
2. Kesik çizgi ile gösterilen alanlarda yatay çizgi vardır.
3. Düz çizgi ile gösterilen alanlar dikey ilişkiyi ifade eder.
4. Yetki devirleri ilgili makamların görev tanımlarında belirtilmiştir.